

SOLUTIONS

bite registration



Clinical
Bite Registration Solutions

Zhermack 
Dental

bite registration solutions

Nicht spürbare Konsistenz und
zugleich extreme Härte.

ZHERMACK präsentiert das gesamte Sortiment ihrer
exklusiven und unschlagbaren **Bißregistrat**.



bite registration

NICHT SPÜRBARE KONSISTENZ

› Beim Schließen des Mundes spürt der Patient **absolut nichts von der Konsistenz** des Materials.

HÄRTE

› Dank optimaler Härte werden **Kompressionen**, und falsche Positionierungen vermieden, sowie **einfache Fräsungen** gewährleistet.

GESCHWINDIGKEIT

› Dank der kurzen Mundverweildauer ist ein **größerer Komfort für den Patienten gewährleistet** und **eventuelle Fehler** durch Kieferverschiebung **können vermieden** werden.

THIXOTROPIE

› Mit den Bißregistratoren von **ZHERMACK** kann **bequem** die Position auf dem okklusalen Plateau **kontrolliert** werden.

colorbite D – colorbite rock

Die Innovation, die die Bißnahme verändert.

COLORBITE D

Das schnelle, extraharte Silikon mit Farbwechsel:

Bei Umgebungstemperatur ist es **grün**, in der Mundhöhle wird es bei 35°C **gelb**, sobald das Silikon ausgehärtet ist.



Anwendung von **COLORBITE D** (grün)



Aushärtephase
(Farbänderung von grün auf gelb)

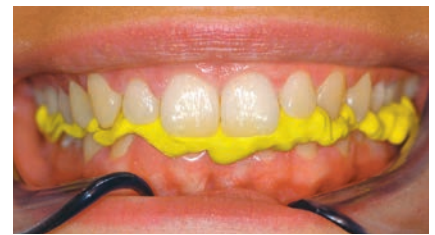

Endgültige Farbänderung (gelb)

EIGENSCHAFTEN

- **Nicht spürbare** Konsistenz
- **Thixotrop**, tropft nicht
- Extrem hohe Endhärte (45 Shore D)
- **Schnell in der Anwendung**
- Sehr **genau**
- **Leichte Handhabung**
- **Limonenaroma**

VORTEILE

- Dank des Einsatzes von thermochromen Pigmenten können die verschiedenen Phasen der Aushärtung durch **Sichtkontrolle überprüft** und die Fehlerspanne auf ein Minimum reduziert werden
- **Für den Patienten nicht spürbar**, da dieses Silikon eine natürlich Konsistenz aufweist
- Nach der Aushärtung kann es mit einer Klinge oder Fräse **feinbearbeitet werden**
- Sowohl in der Okklusal-, wie auch Vestibulärtechnik **leicht zu positionieren**

TECHNISCHE DATEN

Farbänderung	grün -----> gelb
Mundverweildauer	1'
Detailwiedergabe	20 µm
Dimensionsstabilität (nach 24 Stunden)	< -0,05 %
Endhärte	45 Shore D

bite registration

COLORBITE ROCK

Das schnelle, extraharte Silikon mit Farbwechsel:

Bei Umgebungstemperatur ist es **violett**, in der Mundhöhle wird es bei 35°C **rosa**, sobald das Silikon ausgehärtet ist.



Anwendung von **COLORBITE ROCK** (violett)



Aushärtephase
(Farbänderung von violett auf rosa)



Endgültige Farbänderung (rosa)

EIGENSCHAFTEN

- **Schnell** in der Anwendung
- **Nicht spürbare** Konsistenz
- **Thixotrop**, tropft nicht
- **Hohe Endhärte** (95 Shore A)
- Sehr **genau**
- **Leichte Handhabung**
- **Himbeeraroma**

VORTEILE

- Dank des Einsatzes von thermochromen Pigmenten können die verschiedenen Phasen durch **Sichtkontrolle überprüft** und die Fehlerspanne auf ein Minimum reduziert werden
- **Für den Patienten nicht spürbar**, da dieses Silikon eine natürliche Konsistenz aufweist
- Nach der Aushärtung kann es mit einer Klinge oder Fräse **feinbearbeitet werden**
- Sowohl in der Okklusal-, wie auch Vestibulärtechnik **leicht zu positionieren**

TECHNISCHE DATEN

Farbänderung	violett -----> rosa
Mundverweildauer	45"
Detailwiedergabe	20 µm
Dimensionsstabilität (nach 24 Stunden)	< -0,05 %
Endhärte	95 Shore A

occlufast rock

Das Bißregistrat Weltweit die Nummer 1.

EIGENSCHAFTEN

- **Nicht spürbare Konsistenz:** Beim Schließen des Mundes spürt der Patient **Absolut nichts von der Konsistenz** des Materials
- **Härte 95 Shore A:** Dank der Härte werden Kompressionen und falsche Positionierungen vermieden, sowie einfache Fräsungen gewährleistet
- **GESCHWINDIGKEIT 60"':** Dank der kurzen Mundverweildauer ist ein größerer Komfort für den Patienten gewährleistet und eventuelle Fehler können durch Kieferverschiebung vermieden werden
- **Thixotrop:** Mit **OCCLUFAST ROCK** kann bequem die Position auf dem okklusalen Plateau kontrolliert werden

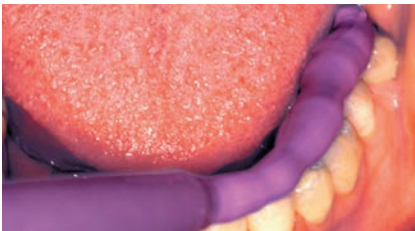

Anwendung von **OCCLUFAST ROCK**
(erste Phase)



Okklusale Einstellung (zweite Phase)



Vestibuläre Einstellung

VORTEILE

- **Leichter Einsatz** ohne **Luftbläschen**
- **Kontrolle** der Position, tropft nicht
- **Zuverlässiger** Abdruck, minimale Dicke (virtuell gleich Null)
- **Leicht zu fräsen**, um Materialüberschuss zu entfernen

TECHNISCHE DATEN

Mundverweildauer	1'
Detailwiedergabe	20 µm
Dimensionsstabilität (nach 24 Stunden)	< -0,05 %
Endhärte	95 Shore A



bite registration solutions

Härte pur!

Zhermack 
Dental

bite registration



Verpackung

C200726 OCCLUFASST ROCK	2x 50 ml Kartuschen + 12 grüne Mischkanülen
C200750 COLORBITE D	2x 50 ml Kartuschen + 12 grüne Mischkanülen
C200760 COLORBITE ROCK	2x 50 ml Kartuschen + 12 grüne Mischkanülen

Zubehör

C202100 DISPENSER D2	D2 Dispenser - 1:1
C202080 MIXING TIPS STANDARD	48 Mischkanülen standard
C202095 BITE TIPS	Grüne Mischkanülen (48 St.)

BRANCHES

GERMANY
Zhermack GmbH Deutschland
 Öhlmühle 10 - D-49448 Marl

T +49 (0) 54 43 / 20 33 - 0
 F +49 (0) 54 43 / 20 33 - 11
 info@zhermack.de
 www.zhermack.de

POLAND
Zhermapol Sp. z o.o.
 ul. Augustówka 14
 02 - 981 Warszawa - Polska

T +48 22 858 82 72
 +48 22 292 71 17
 F +48 22 642 07 14
 biuro@zhermack.com
 www.zhermapol.pl

USA
Zhermack Inc.
 P.O. Box 4195, River Edge
 New Jersey 07661 - 4195

T +1 (877) 819 6206
 +1 (732) 389 8540
 F +1 (732) 389 8543
 info@zhermackusa.com
 www.zhermackusa.com