elite P&P
HYDROPHILIC

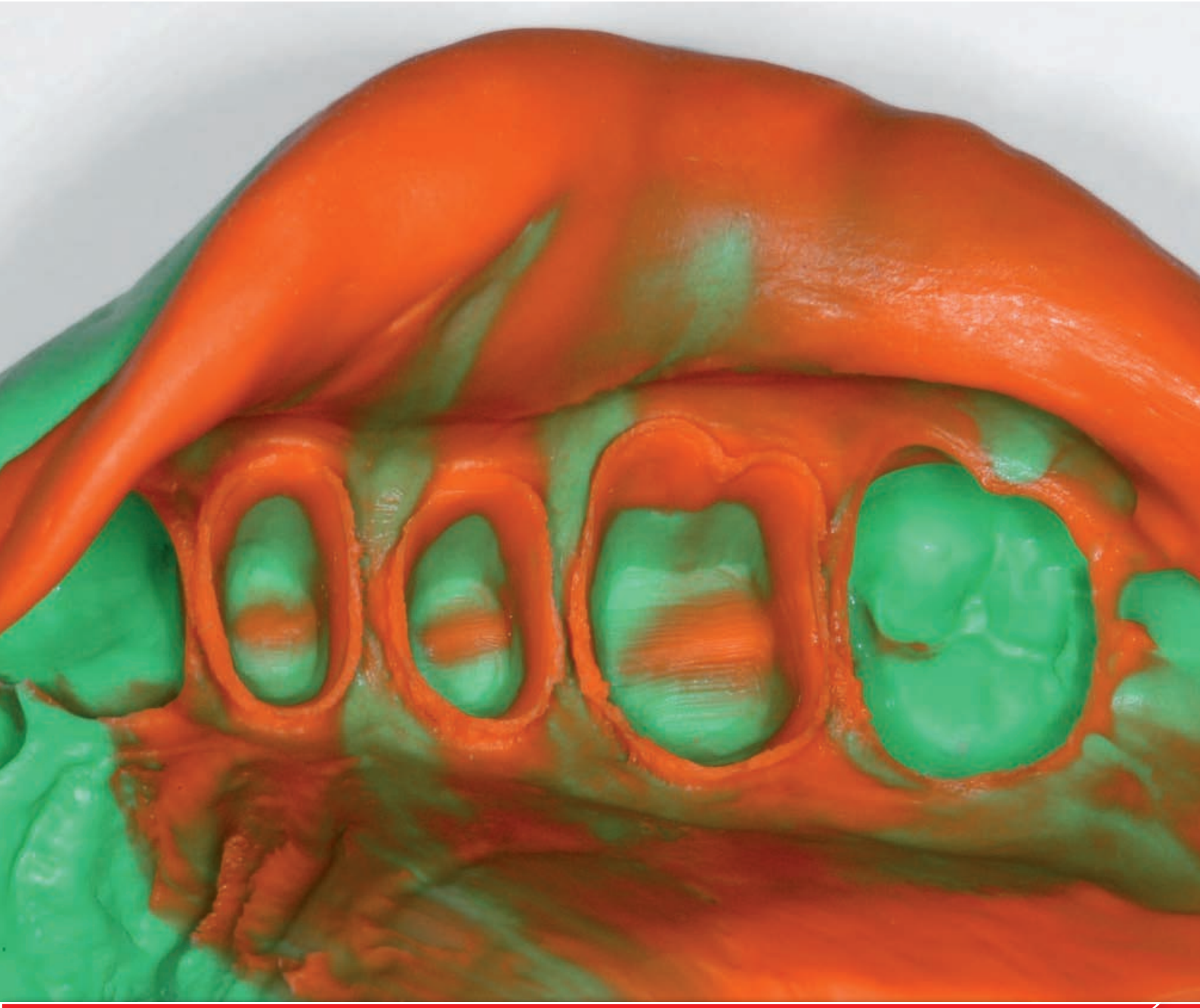

Clinical
A-Silicone Impression Material

Zhermack
Dental

elite P&P

Precision & Performance

ELITE P&P, Precision & Performance, es la nueva línea de siliconas de adición para impresiones, **versátil, inmediata** y fácil de utilizar. Las **tres viscosidades putty (masilla), light** y **regular** satisfacen todas las exigencias del dentista en cualquier situación clínica.

ELITE P&P es un producto particularmente indicado para quienes utilizan habitualmente siliconas de condensación y que desean impresiones más precisas y con mejor rendimiento.

Zhermack
Dental

Precisión

HIDROCOMPATIBILIDAD Y DEFINICIÓN AL MÁXIMO NIVEL

La **elevada hidrocompatibilidad** de **ELITE P&P light** y **regular permite llegar fácilmente al surco gingival** en presencia de fluidos orales, obteniendo impresiones con un nivel de detalle superior a las impresiones convencionales tomadas con siliconas de condensación.

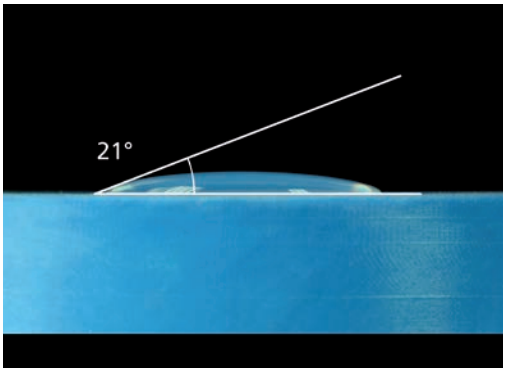

ÁNGULO DE CONTACTO

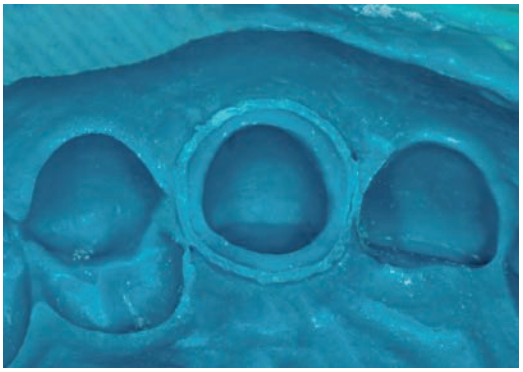

DEFINICIÓN DEL DETALLE
(ELITE P&P LIGHT NORMAL)

EXTRAORDINARIA CAPACIDAD DE FLUIDEZ

Las viscosidades **light** y **regular** de **ELITE P&P fluyen dentro de las áreas de difícil acceso** cuando se someten a presión y sin escurrirse.

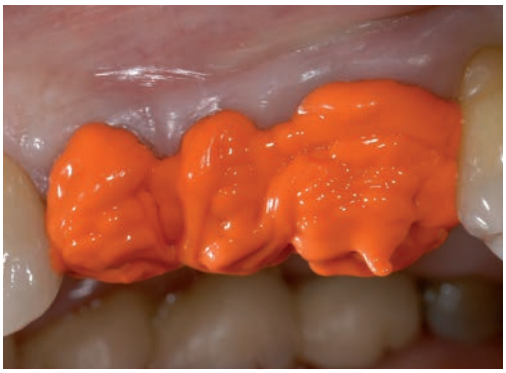

ELITE P&P NO GOTEA
(ELITE P&P LIGHT FAST)

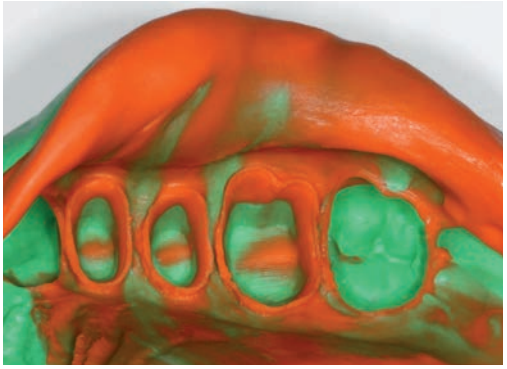

EL RESULTADO DE LA FLUIDEZ DE
ELITE P&P PUTTY Y LIGHT FAST

Performance

FÓRMULA EASY HANDLING (MEZCLA FÁCIL)

La **relación 1:1** entre base y catalizador simplifica la **fase de mezclado** manual de **ELITE P&P putty (masilla)** y de las versiones en tubo, con la ventaja de mantener una **fluidez constante** durante todo el tiempo de trabajo. Las viscosidades **light normal, fast y regular normal,** presentadas en cartuchos de automezcla, permiten la extrusión únicamente del material necesario para una mayor **economía de la impresión.**

MEZCLA FACILITADA POR LA RELACIÓN 1:1

EXTRUSIÓN PRECISA Y VELOZ

ELEVADA ESTABILIDAD DIMENSIONAL

Las impresiones realizadas con **ELITE P&P, a diferencia de las obtenidas con las** Siliconas de condensación, siguen siendo **estables en el largo plazo,** permitiendo obtener **modelos fieles** incluso si se vacían hasta los 14 dias posteriores a la toma de impresión.

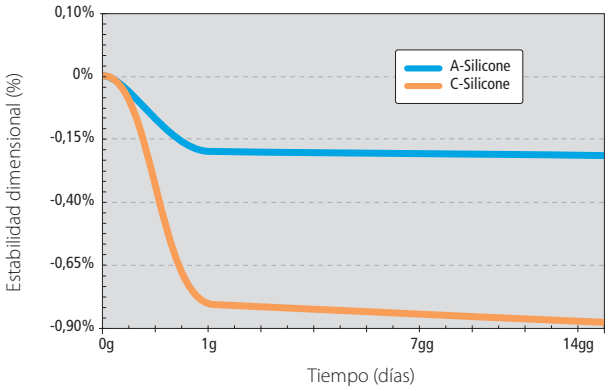

elite P&P
HYDROPHILIC

Sugerencias para cada tipo de impresión

2 VISCOSIDADES - 2 FASES

ENDURECIMIENTO RÁPIDO

Tiempo total de trabajo 1' 30" | Permanencia en la cavidad oral 2' 30"

Tiempo de fraguado 4' 00"

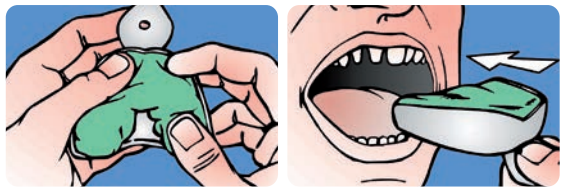

Tiempo total de trabajo 2' 00" | Permanencia en la cavidad oral 3' 30"

Tiempo de fraguado 5' 30"

Tiempo total de trabajo 1' 30" | Permanencia en la cavidad oral 2' 30"

Tiempo de fraguado 4' 00"

Tiempo total de trabajo 2' 00" | Permanencia en la cavidad oral 3' 30"

Tiempo de fraguado 5' 30"

ENDURECIMIENTO NORMAL

2 VISCOSIDADES - 1 FASES

ENDURECIMIENTO NORMAL

Tiempo total de trabajo 2' 00" | Permanencia en la cavidad oral 2' 00"

Tiempo de fraguado 4' 00"

1 VISCOSIDAD - 1 FASE

ENDURECIMIENTO NORMAL

Tiempo total de trabajo 2' 00" | Permanencia en la cavidad oral 3' 30"

Tiempo de fraguado 5' 30"

Técnica Sugerida	Viscosidad	Combinación Sugerida
2 fases	2	Elite P&P Putty Normal + Light Normal
2 fases	2	Elite P&P Putty Fast + Light Fast
2 fases	2	Elite P&P Putty Normal + Regular Normal
1 fases	2	Elite P&P Putty Normal + Light Normal
1 fases	1	Elite P&P Putty Normal + Regular Normal
1 fases Monophase	1	Elite P&P Regular Normal

Zhermack Dental

elite P&P

HYDROPHILIC

F131020 - 18-07

Confecciones

C206000 ELITE P&P PUTTY NORMAL SETTING	2 tarros (Base + Catalyst) de 250 ml
C206001 ELITE P&P PUTTY FAST SETTING	2 tarros (Base + Catalyst) de 250 ml
C206020 ELITE P&P LIGHT BODY NORMAL SETTING	2 tubos (Base + Catalyst) de 60 ml
C206021 ELITE P&P REGULAR BODY NORMAL SETTING	2 tubos (Base + Catalyst) de 60 ml
C206010 ELITE P&P LIGHT BODY NORMAL SETTING	2 cartuchos (Base + Catalyst) de 50 ml + 6 puntas mezcladoras amarillas
C206012 ELITE P&P REGULAR BODY NORMAL SETTING	2 cartuchos (Base + Catalyst) de 50 ml + 6 puntas mezcladoras amarillas
C206011 ELITE P&P LIGHT BODY FAST SETTING	2 cartuchos (Base + Catalyst) de 50 ml + 6 puntas mezcladoras amarillas

Kits

ELITE P&P TRIAL KIT LIGHT NORMAL SET	C206110	2 tarros (Base + Catalyst) de 100 ml 2 tubos (Base + Catalyst) de 60 ml		
ELITE P&P INTRO KIT LIGHT NORMAL SET	C206100	2 tarros (Base + Catalyst) de 250 ml 2 tubos (Base + Catalyst) de 60 ml Placa de mezcla	C206102	2 tarros (Base + Catalyst) de 250 ml - 2 cartuchos de 50 ml - Dispensador D2 - Puntas mezcladoras amarillas (6 pzs) -Puntas intraorales amarillas (2 pzs)
ELITE P&P INTRO KIT REGULAR NORMAL SET	C206101	2 tarros (Base + Catalyst) de 250 ml 2 tubos (Base + Catalyst) de 60 ml Placa de mezcla		

Accesorios

C202070 MIXING TIPS SMALL\YELLOW	Puntas mezcladoras amarillas (48 pzs)
C202090 ORAL TIPS	Puntas intraorales amarillas (48 pzs)
C207202 A-SILICONE MIXING PAD	Placa de mezcla (12 hojas)
C202100 DISPENSER D2	Dispensador D2 - 1:1
C207200 ESPATULA	Espatula para siliconas

BRANCHES

GERMANY
Zhermack GmbH Deutschland
Öhlmühle 10 - D-49448 Marl
T +49 (0) 54 43 / 20 33 - 0
F +49 (0) 54 43 / 20 33 - 11
info@zhermack.de
www.zhermack.de

POLAND
Zhermapol Sp. z o.o.
ul. Augustówka 14
02 - 981 Warszawa - Polska
T +48 22 858 82 72
+48 22 292 71 17
F +48 22 642 07 14
biuro@zhermack.com
www.zhermapol.pl

USA
Zhermack Inc.
P.O. Box 4195, River Edge
New Jersey 07661 - 4195
T +1 (877) 819 6206
+1 (732) 389 8540
F +1 (732) 389 8543
info@zhermackusa.com
www.zhermackusa.com

Zhermack S.p.A. | Via Bovazecchino, 100 | 45021 Badia Polesine (RO) ITALY
T +39 0425 597611 | F +39 0425 53596 | info@zhermack.com | www.zhermack.com

Zhermack